家具インテリア

Plaza-i 導入事例　株式会社インテリアズ様

e'interiors

Plaza-i で生地セレクトの対応や特注構成品処理で業務効率化を実現

お客様概要　PROFILE

株式会社インテリアズは、2010 年に代表の國分秀記氏によって設立された。主にヨーロッパから直輸入している高級家具やインテリア雑貨を取り扱う会社である。高級ブランドが立ち並ぶ南青山に本社オフィス兼店舗を構え、コントラクト家具では様々な特注品ニーズにもこたえることができ、店舗では小売も行う。

法人・個人、さらには輸入業務と、様々な業務を行いながらも、きめ細やかな対応を得意とする会社である。家具市場全体が苦しい状況の中、洗練された家具・インテリアを海外より見極めて買い付け、勢いに乗る会社である。

システム選択のポイント　HP を見て業務に対応できるのではないかと

「Plaza-i を導入する前は、市販のパッケージを使用していました。市販のパッケージは安く、使い勝手もそれなりに良いのですが、その反面、輸入や物流、完成品で受注しながら、例えば、ソファヌード、生地、脚等の構成品を都度発注する弊社のような特注品や構成品家具では、ちょっと複雑で手間のかかる運用で対応しておりました。取り扱い量が増えてくるとなかなか処理も追いつかなくなってくる。そんな中、家具会社をファーストユーザとしている Plaza-i システムのことをネット検索していたら、見つけました。」

Plaza-i 活用機能　生地色指定後の調達展開・英文 PO・付随費用配賦

- 販売管理：見積書作成、受注複写、受注入力、在庫引当
  多階層部品展開機能に基づく製作指示、在庫出庫指示、部品支給指示の自動生成
- 購買管理：発注伝票、輸入品 Purchase Order 発行、輸入手配、入庫予定管理、仕入調整
- 物流在庫：物流センター側での物流手配、納品書、配送指示書、入出庫確認、実地棚卸
  在庫のロット別、保管場所別、貸出管理
- 債権管理：債権管理都度請求、物件単位の請求書発行、請求入金管理
  入金予定管理、入金伝票入力、売掛・前受金管理

Plaza-i 導入事例　株式会社インテリアズ様

e'interiors

導入後の評価

「フロア別やパターン毎に集計する見積書、受注契約から構成品発注、輸入では英文発注書や、輸入諸掛配賦を利用しています。Plaza-i は、他社がカスタマイズしてもバージョンアップすると機能が増えていく、面白いシステムです。受注契約時点で粗利が見えるのはいいのですが、よりリアルタイムの発注に対する原価、粗利が見えるようになることをバージョンアップに期待したいですね。」

システム構成

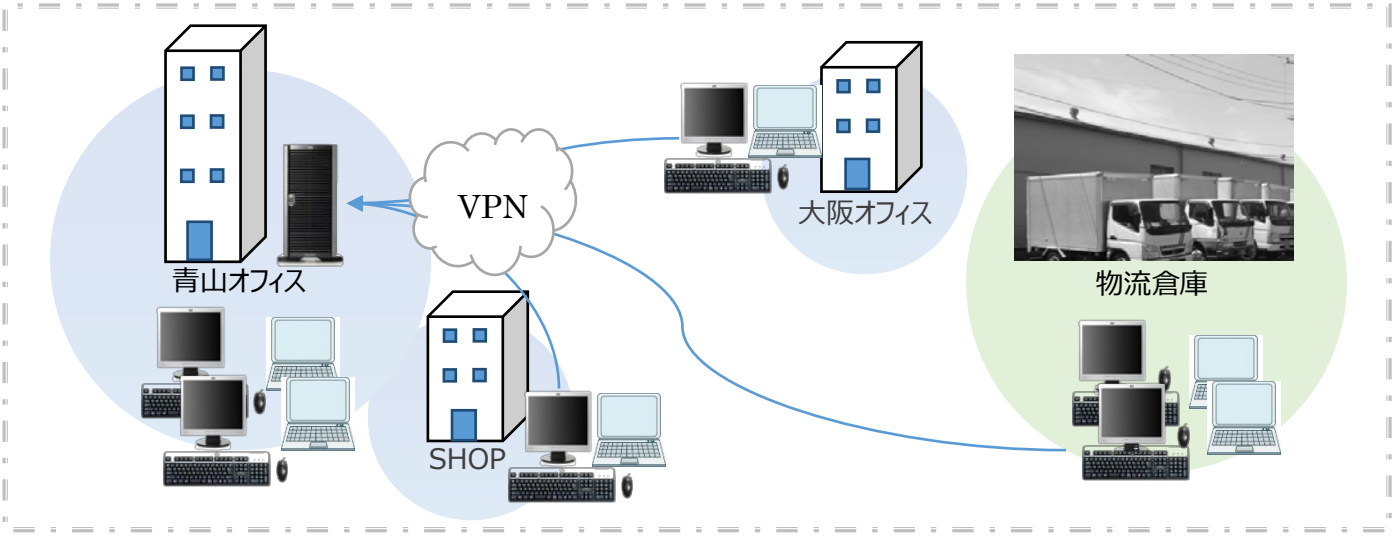

株式会社インテリアズ（HP）

Shop：〒107-0062
東京都港区南青山４-２２-５

Office：〒107-0062
東京都港区南青山６-５-５５５F

Osaka Office：〒550-0002
大阪府大阪市西区江戸堀１-３-３

http://www.interiors-inc.jp/

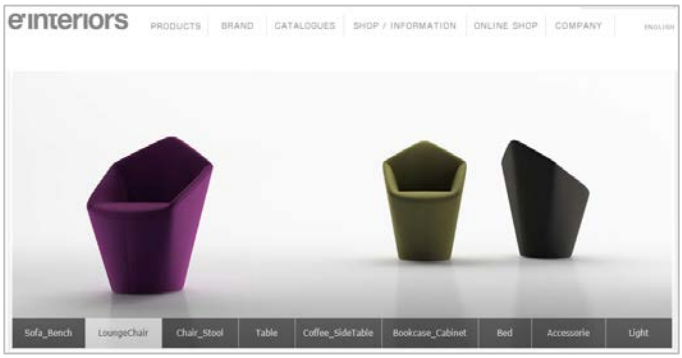

家具インテリア